

بسمه تعالی

فرم شناسنامه خدمت دستگاه اجرایی

ضمیمه ۱

۱- عنوان خدمت: بازسازی و نوسازی قنوات		۲- شناسه خدمت: ۱۳۰۲۱۱۹۰۱۰۲		
۳- ارائه دهنده خدمت	نام دستگاه اجرایی: وزارت جهاد کشاورزی			
	نام دستگاه مادر: معاونت آب و خاک			
۴- مشخصات خدمت	شرح خدمت بازسازی و نوسازی قنوات کشور			
	نوع خدمت	بهره برداران بخش کشاورزی	<input checked="" type="checkbox"/> خدمت به شهروندان (G2C) <input type="checkbox"/> خدمت به کسب و کار (G2B) <input type="checkbox"/> خدمت به دیگر دستگاه های دولتی (G2G)	
			تصدی <input checked="" type="checkbox"/> حاکمیتی <input type="checkbox"/>	
	ماهیت خدمت	<input checked="" type="checkbox"/> تصدی گری		
	سطح خدمت	<input checked="" type="checkbox"/> ملی <input type="checkbox"/> منطقه ای <input checked="" type="checkbox"/> استانی <input type="checkbox"/> شهری <input type="checkbox"/> روستایی		
	رویداد مرتبط با:	<input type="checkbox"/> تولد <input type="checkbox"/> آموزش <input type="checkbox"/> سلامت <input type="checkbox"/> مالیات <input checked="" type="checkbox"/> کسب و کار <input type="checkbox"/> تامین اجتماعی <input type="checkbox"/> ثبت مالکیت		
	نحوه آغاز خدمت	<input checked="" type="checkbox"/> تقاضای گیرنده خدمت <input type="checkbox"/> فرارسیدن زمانی مشخص <input type="checkbox"/> رخداد رویدادی مشخص		
		تشخیص دستگاه <input type="checkbox"/> سایر: ...		
	مدارک لازم برای انجام خدمت	درخواست کتبی، معرفی نماینده متقاضیان، حق آبه یا مجوز آب معتبر از وزارت نیرو حسب مورد، تائیدیه نماینده بودن فرد مورد نظر متقاضیان از شورای اسلامی روستا یا مرکز خدمات جهاد کشاورزی دهستان، اسناد مالکیت قنات و اراضی کشاورزی		
	قوانین و مقررات بالادستی	موافقت نامه طرح نوسازی، بازسازی قنوات به شماره طبقه بندی ۴۰۱۵۲۰۳۹ قانون بودجه سنواتی		
۵- خزیات خدمت	آمار تعداد خدمت گیرندگان	... خدمت گیرندگان در: <input type="checkbox"/> ماه <input type="checkbox"/> فصل <input type="checkbox"/> سال		
	متوسط مدت زمان ارایه خدمت:	بر حسب وسعت و حجم پروژه و وجود منابع اعتباری کافی مدت زمان پروژه در اسناد مناقصه تعریف می گردد		
	تواتر	<input type="checkbox"/> یکبار برای همیشه ... بار در: <input type="checkbox"/> ماه <input type="checkbox"/> فصل <input type="checkbox"/> سال		
	تعداد بار مراجعه حضوری	حسب لزوم		
	هزینه ارایه خدمت (ریال) به خدمت گیرندگان	مبلغ (مبالغ)	شماره حساب (های) بانکی	پرداخت بصورت الکترونیک
	پرداخت سهم مشارکتی بهره برداران	حساب اعلامی توسط مدیریت های آب و خاک سازمانهای جهاد کشاورزی به بهره برداران	<input type="checkbox"/>	
	...		<input type="checkbox"/>	
۶- نحوه دسترسی به خدمت	آدرس دقیق و مستقیم خدمت در وبگاه در صورت الکترونیکی بودن همه یا بخشی از آن			
	www.maj.ir			
	نام سامانه مربوط به خدمت در صورت الکترونیکی بودن همه یا بخشی از آن:			
	مراحل خدمت	نوع ارائه	رسانه ارتباطی خدمت	
در مرحله اطلاع رسانی خدمت	<input type="checkbox"/> الکترونیکی	<input type="checkbox"/> اینترنتی (مانند وبگاه دستگاه) <input type="checkbox"/> پست الکترونیک <input type="checkbox"/> تلفن گویا یا مرکز تماس <input type="checkbox"/> سایر (بادکرنحوه دسترسی)	<input type="checkbox"/> تلفن همراه (برنامه کاربردی) <input type="checkbox"/> ارسال پستی <input type="checkbox"/> پیام کوتاه	

	غیر الکترونیکی <input checked="" type="checkbox"/>	دیگر ضرورت مراجعه حضوری	<input type="checkbox"/> جهت احراز اصالت فرد <input checked="" type="checkbox"/> جهت احراز اصالت مدرک <input type="checkbox"/> نبود زیرساخت ارتباطی مناسب <input type="checkbox"/> سایر:		مراجعه به دستگاه: <input type="checkbox"/> ملی <input checked="" type="checkbox"/> استانی <input checked="" type="checkbox"/> شهرستانی			
			<input type="checkbox"/> الکترونیکی <input type="checkbox"/> اینترنتی (مانند وبگاه دستگاه) <input type="checkbox"/> پست الکترونیک <input type="checkbox"/> تلفن گویا یا مرکز تماس <input type="checkbox"/> دفاتر پیشخوان شماره قرارداد واگذاری خدمات به دفاتر پیشخوان: <input type="checkbox"/> عنوانین مشابه دفاتر پیشخوان <input type="checkbox"/> سایر (با ذکر نحوه دسترسی)		در مرحله درخواست خدمت			
	غیر الکترونیکی <input type="checkbox"/>	دیگر ضرورت مراجعه حضوری	<input type="checkbox"/> جهت احراز اصالت فرد <input checked="" type="checkbox"/> جهت احراز اصالت مدرک <input type="checkbox"/> نبود زیرساخت ارتباطی مناسب <input type="checkbox"/> سایر:		مراجعه به دستگاه: <input type="checkbox"/> ملی <input checked="" type="checkbox"/> استانی <input checked="" type="checkbox"/> شهرستانی			
			<input checked="" type="checkbox"/> الکترونیکی <input checked="" type="checkbox"/> اینترنتی (مانند درگاه دستگاه) <input checked="" type="checkbox"/> پست الکترونیک <input checked="" type="checkbox"/> سایر (با ذکر نحوه دسترسی): فاکس، پست		مرحله تولید خدمت (فرایند داخل دستگاه با ارتباط یا دیگر دستگاه ها)			
	غیر الکترونیکی <input type="checkbox"/>	دیگر ضرورت مراجعه حضوری	<input type="checkbox"/> جهت احراز اصالت فرد <input checked="" type="checkbox"/> جهت احراز اصالت مدرک <input type="checkbox"/> نبود زیرساخت ارتباطی مناسب <input type="checkbox"/> سایر:		مراجعه به دستگاه: <input type="checkbox"/> ملی <input checked="" type="checkbox"/> استانی <input checked="" type="checkbox"/> شهرستانی			
			<input type="checkbox"/> الکترونیکی <input type="checkbox"/> اینترنتی (مانند وبگاه دستگاه) <input type="checkbox"/> پست الکترونیک <input type="checkbox"/> تلفن گویا یا مرکز تماس <input type="checkbox"/> دفاتر پیشخوان شماره قرارداد واگذاری خدمات به دفاتر پیشخوان: <input type="checkbox"/> عنوانین مشابه دفاتر پیشخوان <input type="checkbox"/> سایر (با ذکر نحوه دسترسی)		در مرحله ارائه خدمت			
	غیر الکترونیکی <input checked="" type="checkbox"/>	دیگر ضرورت مراجعه حضوری	<input type="checkbox"/> جهت احراز اصالت فرد <input type="checkbox"/> جهت احراز اصالت مدرک <input type="checkbox"/> نبود زیرساخت ارتباطی مناسب <input checked="" type="checkbox"/> سایر: فعالیت عمرانی و زیربنایی		مراجعه به دستگاه: <input type="checkbox"/> ملی <input checked="" type="checkbox"/> استانی <input checked="" type="checkbox"/> شهرستانی			
			فیلدهای مورد تبادل نام سامانه های دیگر		۷- ارتباط خدمت با سایر سامانه ها (بانکهای اطلاعاتی) در دستگاه			
استعلام غیر الکترونیکی		استعلام الکترونیکی		فیلدهای مورد تبادل		نام سامانه های دیگر		۸- ارتباط خدمت با سایر
برخط (Batch)		دسته ای		میلغ (در صورت پرداخت هزینه)		نام سامانه های دیگر		
online		Batch		فیلدهای مورد تبادل		نام سامانه های دیگر		
Batch		Batch		میلغ (در صورت پرداخت هزینه)		نام سامانه های دیگر		
اگر استعلام غیر الکترونیکی است، استعلام توسط:		استعلام الکترونیکی		فیلدهای مورد تبادل		نام سامانه های دیگر		۸- ارتباط خدمت با سایر

<input type="checkbox"/> دستگاه <input type="checkbox"/> مراجعه کننده	<input type="checkbox"/>	<input type="checkbox"/>		بانک اطلاعاتی قنوات		مرکز خدمات کشاورزی دهستان	
<input type="checkbox"/> دستگاه <input type="checkbox"/> مراجعه کننده	<input type="checkbox"/>	<input type="checkbox"/>		بانک اطلاعاتی قنوات		مدیریت جهاد کشاورزی شهرستان	
<input type="checkbox"/> دستگاه <input type="checkbox"/> مراجعه کننده	<input type="checkbox"/>	<input type="checkbox"/>		بانک اطلاعاتی قنوات		مدیریت آب و خاک و امور فنی مهندسی استان	
<input type="checkbox"/> دستگاه <input type="checkbox"/> مراجعه کننده	<input type="checkbox"/>	<input type="checkbox"/>		بانک اطلاعاتی قنوات		شورای اسلامی روستا	
<input type="checkbox"/> دستگاه <input type="checkbox"/> مراجعه کننده	<input type="checkbox"/>	<input type="checkbox"/>		بانک اطلاعاتی قنوات		بانک عامل کشاورزی	
<input type="checkbox"/> دستگاه <input type="checkbox"/> مراجعه کننده	<input type="checkbox"/>	<input type="checkbox"/>		بانک اطلاعاتی قنوات		صندوق توسعه ملی	
							۲-
							۳-
						
							۹- عناوین فرایندهای خدمت

نمودار فرآیند طرح بازسازی و نوسازی قنات

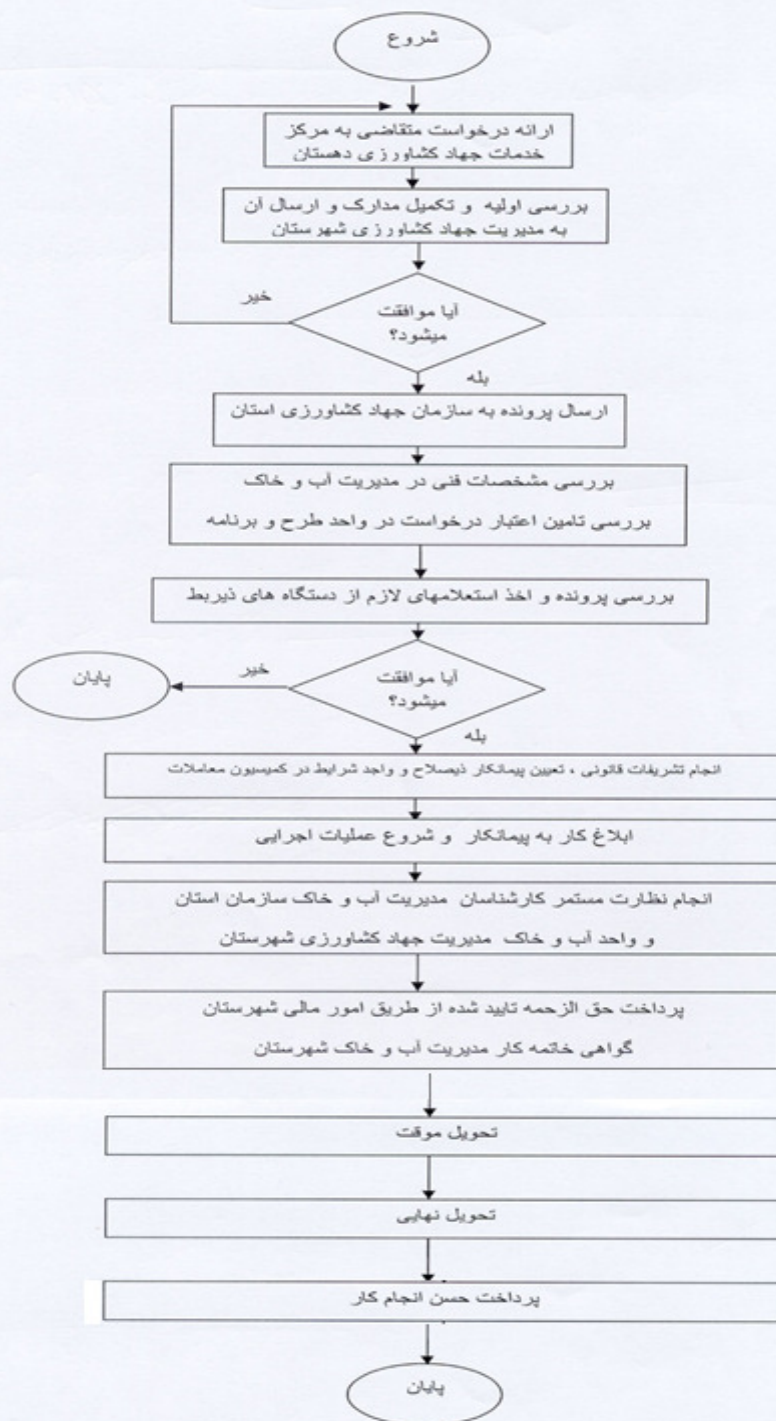

<p>واحد مربوطه: دفتر امور آب و خاک کشاورزی مرکز نوسازی و تحول اداری مرکز نوسازی و تحول اداری</p>	<p>پست الکترونیک:</p>		<p>نام و نام خانوادگی تکمیل کننده فرم: حسین رسان نژاد سیدمهدی شفیعی قصر فهیمة طاهری راد</p>
--	-----------------------	--	---